

Befolkningsprognos 2018-2027



Postadress
136 81 Haninge

Besöksadress
Rudsjöterrassen 2

Telefon
Växel: 08-606 70 00

Fax/e-post
08-606 81 40
haningekommun@haninge.se

Postgiro
1265-8

Bankgiro
356-5975



Förord

Befolkningsprognosen för Haninge kommun tas fram som underlag för kommunens budget och planering. Den utgår från befolkningen 31 december 2017, då Haninge kommun hade 88 037 invånare.

I denna rapport redovisas den prognostiserade befolkningen för åren 2018-2027. Den visar också fördelningen i respektive område och skoluttagningsområde, samt utvecklingen i åldersklasser.

För frågor om rapporten kontakta Linda Kollberg; 08-606 81 31 eller linda.kollberg@haninge.se



Innehållsförteckning

SAMMANFATTNING	4
BEFOLKNINGSUTVECKLING	5
TILLSKOTT AV BOSTÄDER	7
UPPFÖLJNING AV FÖRRA ÅRETS PROGNOSES	8
PROGNOS	9
Befolkning	9
Delområdesprognos	12
Kommundelar	12
Upptagningsområde låg och mellanstadieskolor	13
Upptagningsområde högstadieskolor	14
Befolkning 65 år och äldre	14
ANTAGANDEN	15
OSÄKERHET I PROGNOSE	15
BILAGA 1 BEFOLKNING 2017 OCH PROGNOSES 2018-2027 FÖRDELAT PÅ DELOMRÅDEN OCH ÅLDERSKLASSER	16



Sammanfattning

Vid utgången av 2017 hade Haninge kommun 88 037 invånare. Det är en ökning med 2,7 procent under 2017. Senast Haninge kommun hade en liknande befolkningsutveckling var på slutet av 70-talet. Den främsta förklaringen till kommunens befolkningsökning är ett positivt flyttningsnetto, det vill säga kommunen har fler personer som flyttar in än som flyttar ut.

Prognosen visar på att Haninge förväntas fortsätta öka under hela prognosperioden. I början av prognosperioden är det framförallt en stor inflyttning som bidrar till befolkningsökningen som förklaras av högt bostadsbyggande. Senare i prognosen är det en jämnare fördelning mellan födelseöverskott och flyttningsnetto. Under 2018 förväntas invånarantalet gå över 90 000 och 2021 över 100 000. 2027 beräknas kommunen ha 113 500 invånare.

Befolkningen förväntas öka i alla åldersgrupper och i de flesta kommundelarna. Vega är den delen av kommunen som förväntas öka mest de kommande åren, men även Handen har en kraftig ökning av antalet invånare.



Befolkningsutveckling

Vid utgången av 2017 hade Haninge kommun 88 037 invånare. Det är en ökning med 2 344 personer under 2017, vilket motsvarar 2,7 procent. Det är en kraftigare ökning än länet som helhet som ökade med 1,7 procent och riket som hade en befolkningsökning på 1,3 procent. Senast Haninge kommun hade en liknande befolkningsutveckling var på slutet av 70-talet.

Den främsta förklaringen till kommunens befolkningsökning är ett positivt flyttningsnetto, det vill säga kommunen har fler personer som flyttar in än som flyttar ut. Under 2017 var det drygt 1 800 fler som flyttade till Haninge än från. Haninge har också ett bidragande födelseöverskott, vilket innebär att fler barn föds än personer dör under året. Under 2017 föddes 1 065 barn i kommunen och 577 personer dog, vilket bidrog med 488 personer till befolkningsökningen.

Diagram 1. Befolkning och befolkningsökning i Haninge kommun 1970-2017

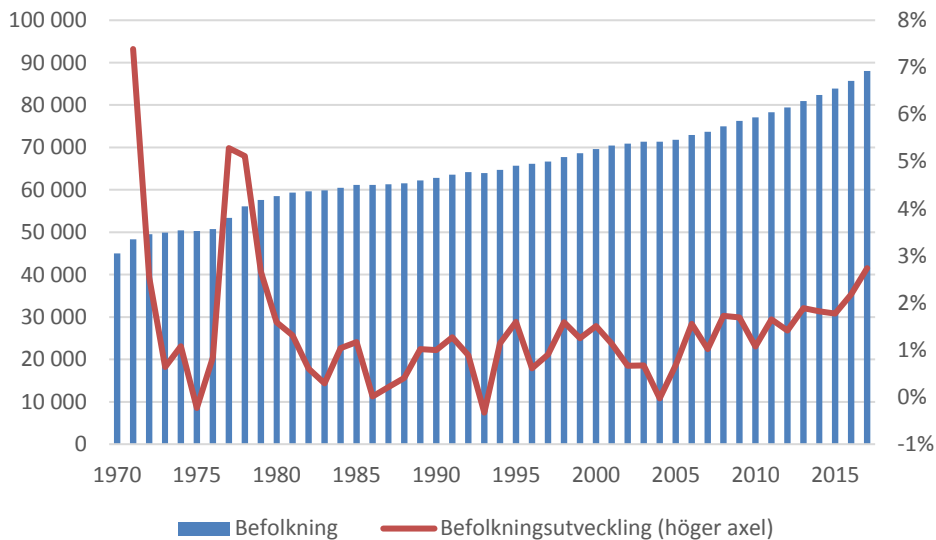

Diagrammet nedan visar att Haninge kommun haft ett positivt födelseöverskott sedan kommunen bildades 1971. Födelseöverskottet var högre i början av perioden och har sedan 1995 legat runt 500 personer.

Diagram 2. Födda och döda i Haninge kommun 1970-2017

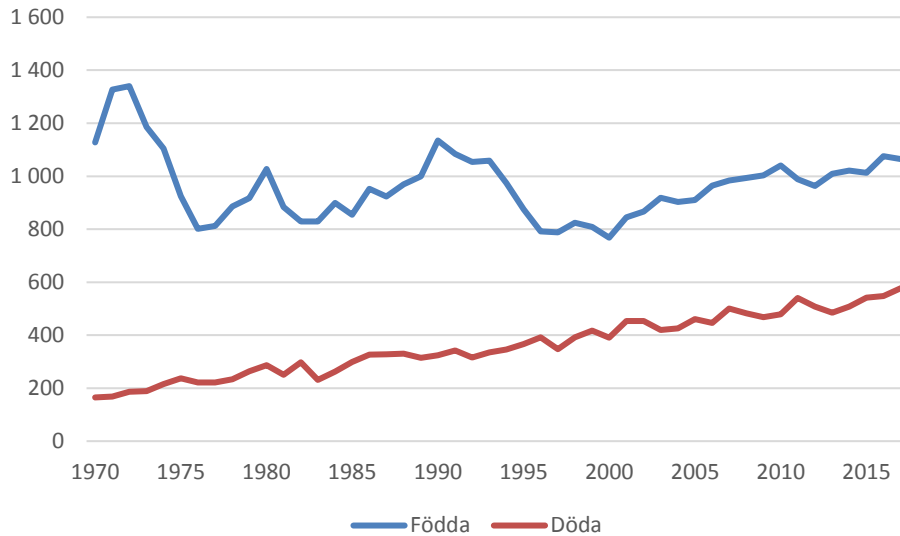
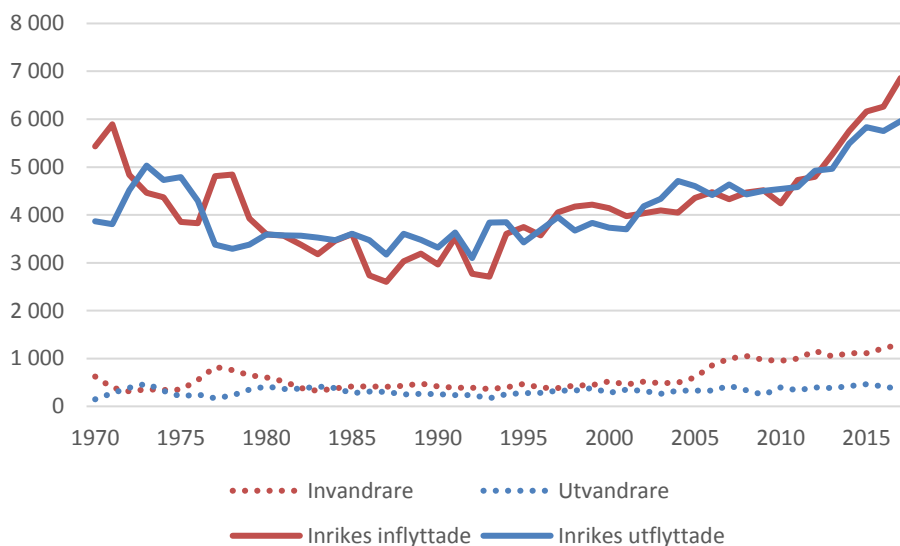

Diagram 3 visar antalet inflyttade och utflyttade i kommunen respektive år. Vissa år har inflyttningen varit högre än utflyttningen och vissa år tvärtom. Sedan 2005 har det varit fler som flyttar in till kommunen än ut. 2017 var flyttöverskottet 1 845 personer vilket är det högsta sedan 1978. Sedan 2013 har inrikes inflyttare varit fler än inrikes utflyttare. Inflyttningen från utlandet har varit större än utvandringen sedan mitten av 80-talet.

Diagram 3. In- och utflyttning i Haninge kommun 1970-2016



Tillskott av bostäder

De senaste tre åren har Haninge kommun haft ett högt tillskott av bostäder. Enligt kommunens riktlinjer så ska ”färdigställande av minst 600 bostäder per år möjliggöras”. Sedan 1975 har kommunen överstigit det vid ett fåtal tillfällen 1975 och 1992, samt de senaste åren. Totalt sedan 1975 så har det byggts ungefär lika många småhus som bostäder i flerbostadshus i kommunen. Under slutet av 70-talet och början av 80-talet byggdes bara småhus och de senaste åren har det varit större andel bostäder i flerbostadshus.

Diagram 4. Färdigställda bostäder per år, 1975-2017

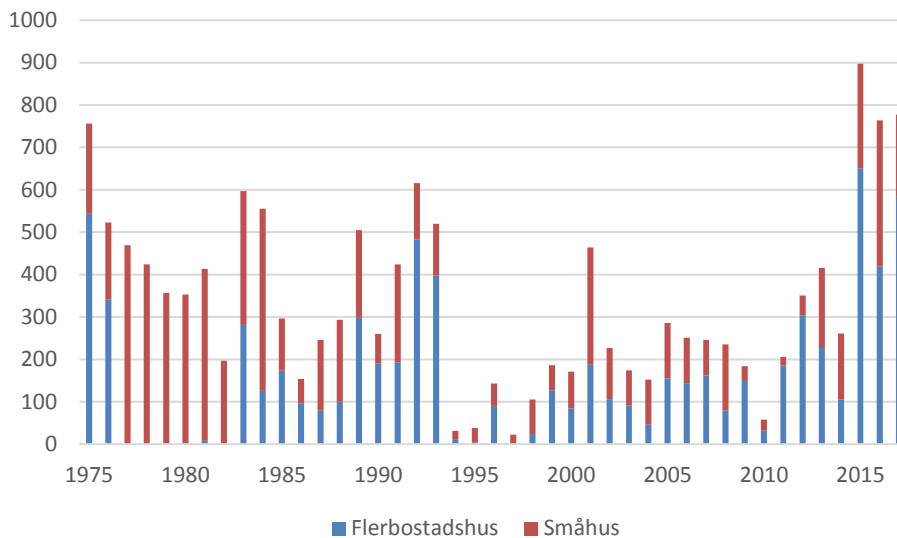

Uppföljning av förra årets prognos

Prognosen som gjordes våren 2017 underskattade kommunens befolkningsutveckling. Haninge ökade med drygt 1 000 personer mer än vad som prognostiserades. Den främsta förklaringen är att det flyttade in fler personer än vad som antogs.

Diagram 4. Befolkningsförändringar prognos för 2017 och utfall

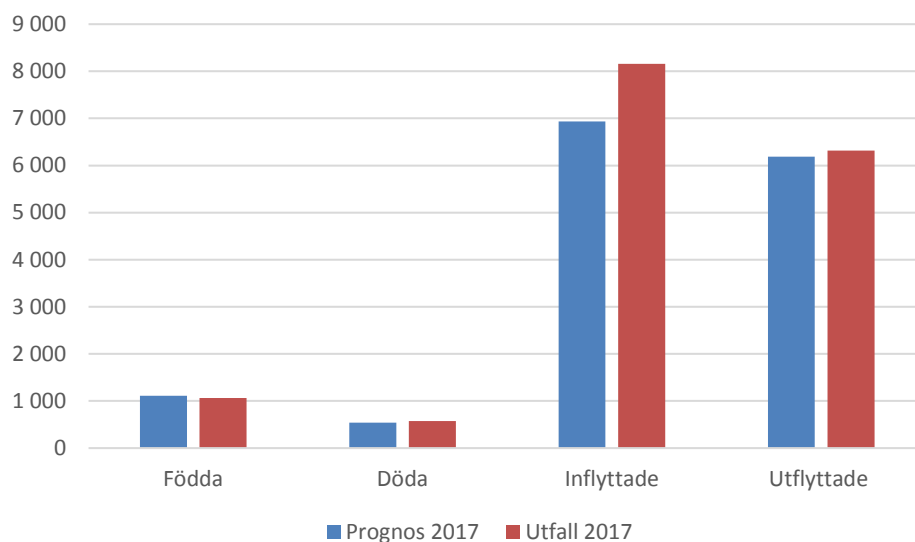

Åldersgruppen 25-44 fick störst avvikelse mellan prognos och utfall, vilket förklaras av att det är störst andel inflyttare i dessa åldrar.

Tabell 1. Prognos och utfall för 2017, ålders fördelat

Ålder	Prognos 2017	Utfall 2017	Absolut skillnad	Relativ skillnad
0	1 137	1 129	-8	-1%
1-5	5 866	6 011	145	2%
6-9	4 724	4 782	58	1%
10-12	3 374	3 401	27	1%
13-15	3 176	3 206	30	1%
16-18	3 028	3 075	47	2%
19-24	6 754	6 680	-74	-1%
25-44	24 911	25 575	664	3%
45-64	20 558	20 693	135	1%
65-79	10 821	10 808	-13	0%
80-84	1 502	1 512	10	1%
85-89	795	802	7	1%
90-w	360	363	3	1%
Summa	87 005	88 037	1 032	1%



Prognos

Prognosen beräknas på åren 2018-2027 och är osäkrare för varje år framåt i tiden. Det är många antaganden som ligger till grund i beräkningen av prognosen och därmed är det viktigt att ta i beaktande att det är en prognos och inte en sanning.

Utvecklingen i bostadsbyggande som kommunen står inför är hög i relation till hur det tidigare varit. Enligt kommunens riktlinjer så ska ”färdigställande av minst 600 bostäder per år möjliggöras”. Sedan 1975 har kommunen överstigit det vid ett fåtal tillfällen 1975 och 1992, samt de senaste åren. De kommande åren ligger byggprognosen på en bra bit över 600 bostäder per år. Byggprognosen är osäker. Exempelvis kan ett projekt som har planerad inflyttning i december försenas till januari. Då kommer första året hamna under prognosen och andra året överstiga prognosen. Det kan också vara så att ett bygge stoppas eller förändring sker i lägenhetsstorlek eller typ. Det finns också yttre faktorer som kan påverka som exempelvis en nedåtgående konjunktur. Byggprognosen har stor påverkan på befolkningsprognosen.

Befolkning

Befolkningen i Haninge kommun förväntas öka under hela prognosperioden. I början av prognosperioden är det framförallt en stor inflyttning som bidrar till befolkningsökningen som förklaras av högt bostadsbyggande. Senare i prognosen är det en jämnare fördelning mellan födelseöverskott och flyttningsnetto. Födelsenettet ökar i och med att befolkningen ökar och att de stora barnkullarna födda i slutet på 80-talet och början av 90-talet kommer upp i åldrar där barnafödandet är högt. Flyttningsnettot minskar mot slutet av prognosperioden utifrån att antaganden om nybyggda bostäder är lägre. Det kan vara så att bostadstillskottet blir mer utdraget än i antagandena om exempelvis vissa byggprojekt blir försenade.

Diagram 5. Befolkningsökning i Haninge kommun 1970-2017 och prognos 2018-2027

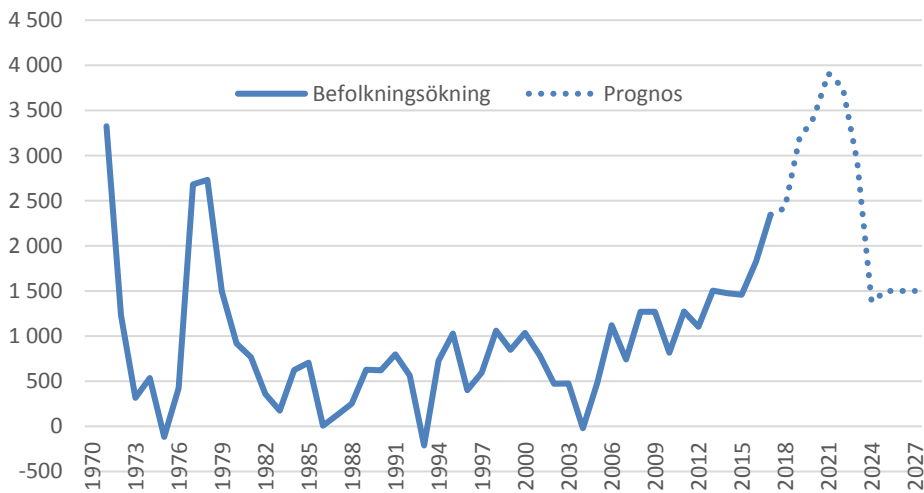

Befolkningen i Haninge kommun var 88 037 invånare vid utgången av 2017 och förväntas öka under hela prognosperioden. Under 2018 förväntas invånarantalet gå över 90 000 och 2021 över 100 000. 2027 beräknas kommunen ha 113 500 invånare.



Diagram 6. Befolkning i Haninge kommun 1970-2017 och prognos 2018-2027

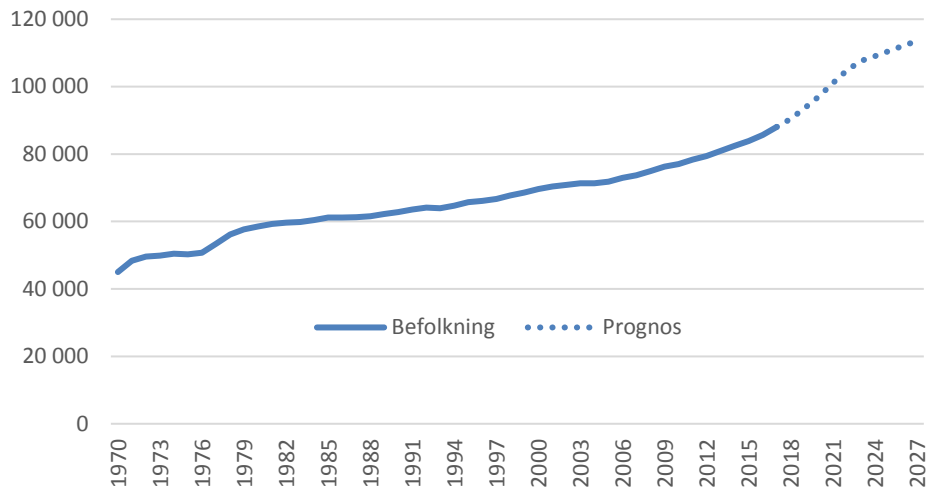

I nedan befolkningspyramid visas hur befolkningen förändras i åldersfördelning mellan observerade åldrar för 2017 och prognos för 2027. Röda och blå staplar visar befolkningens andel i respektive ålder för 2017. De gula staplarna visar prognosen för 2027 i respektive ålder. Befolkningspyramiden visar att andelen i åldrarna 65-78 minskar och istället ökar andelen i åldrarna 79-92. En förklaring är att de stora födelsekullarna på 40-talet åldras. Befolkningspyramiden visar också på ökning i åldrarna 30-42 år, vilket förklaras av att många av inflyttarna kommer till kommunen i dessa åldrar. Det medför också att antalet barn ökar.

Diagram 7. Befolkningspyramid observerade åldrar 2017 och prognos 2027

Andel av befolkningen per ålder

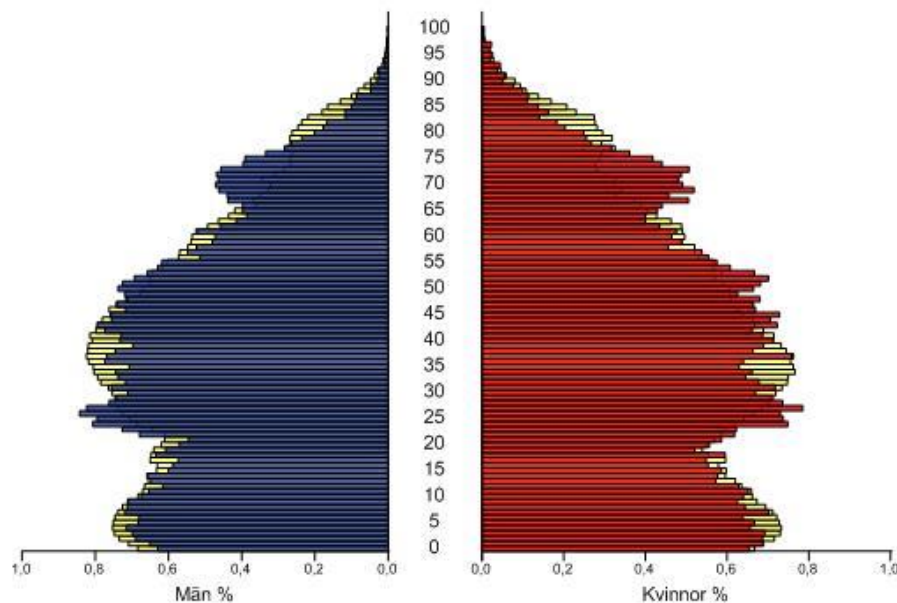
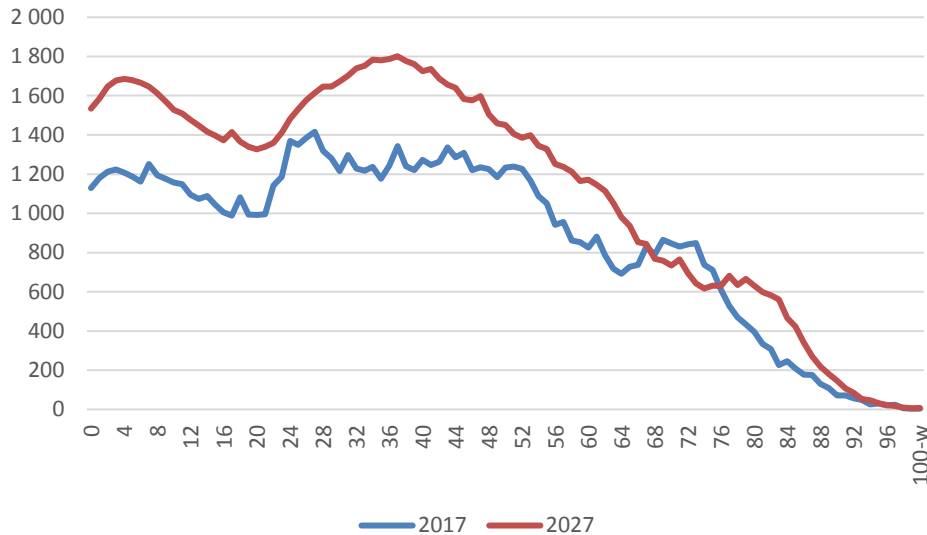

Diagram 8, till skillnad mot befolkningspyramiden visar befolkningen i absoluta tal. Då syns att befolkningen ökar i stort sett i alla åldrar förutom 68-75. Som tidigare nämns så är det de stora födelsekullarna från 40-talet som åldras.

Diagram 8. Befolkning efter ålder observerade 2017 och prognos 2027



Enligt prognosen förväntas befolkningen öka i samtliga åldersklasser. I åldersklassen 65-79 så är det en mindre ökning, vilket förklaras av att 40-talisterna som var en stor barnkull ersätts av 50-talisterna som var en mindre barnkull. Som nämndes ovan är det en minskning i åldrarna 68-75 och övriga åldrar i spannet ökar.

Förskolebarn och barn i lågstadiet förväntas öka kraftigt, vilket främst beror på en stor ökning i åldersgruppen 25-44 år. Prognosen visar också på ökning av den äldre befolkningen. Invånare som är 80 år eller äldre förväntas öka med knappt 1 000 personer till 2022 och ytterligare 1 200 personer till 2027. Även gruppen 45-64 förväntas ha en hög ökning.

Diagram 9. Förändring jämfört med befolkningen 2017-12-31

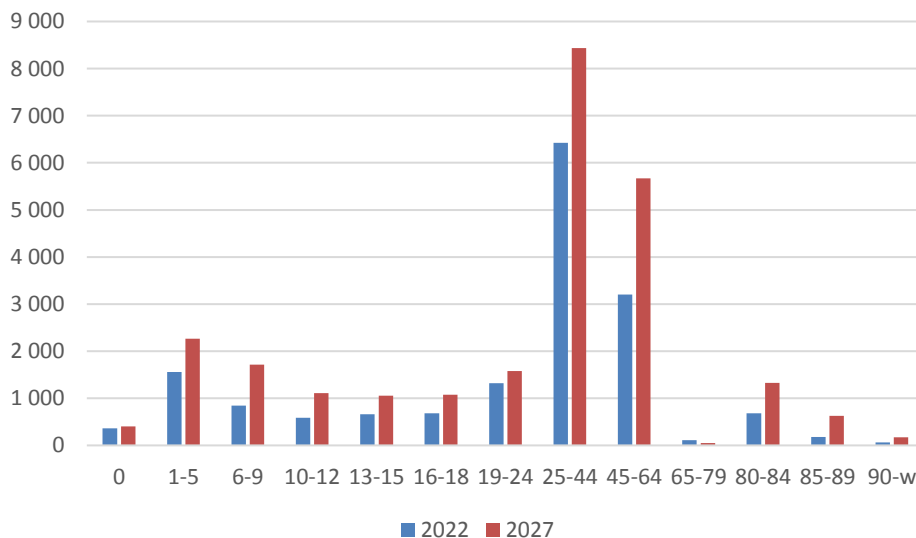

Delområdesprognos

Kommunen delas in i delområden utifrån olika syften. I det här avsnittet visas en grövre indelning av kommunen och hur befolkningen antas utvecklas i respektive område. Det finns även tabeller över skolupptagningsområden.

Bilden visar Haninge kommun indelat i delområden som används i prognosen.

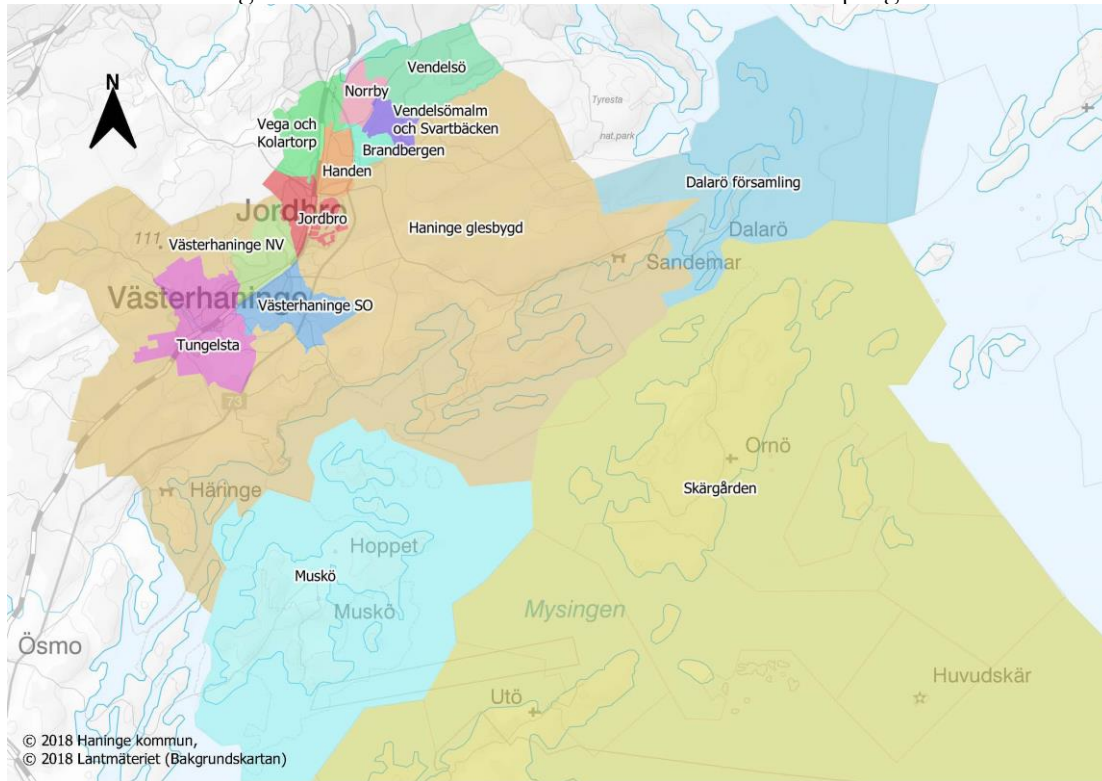

Kommundelar

Befolkningen ökar i de flesta kommundelarna. Vega är den delen av kommunen som förväntas öka mest de kommande åren, med 8 600 invånare till 2027. Även Handen har en kraftig ökning med drygt 5 300 invånare. Det är också i dessa områden som det planeras ett större tillskott av bostäder, vilket förklarar en stor del av befolkningsökningen. Fram till 2023 så är antaganden om bostadstillskott lite säkrare än från 2024 och framåt då det ligger stor osäkerhet i antagandena om bostadstillskott.



Tabell 2. Befolkning per kommundel samt befolkningsutveckling

Kommundel	2017	2018	2017-2018	2022	2017-2022	2027	2017-2027
Vendelsö	9 938	9 996	58	10 030	92	10 198	260
Vendelsömalm och Svartbäcken	7 074	7 087	13	7 101	27	7 115	41
Brandbergen	11 881	11 941	60	13 134	1 253	13 425	1 544
Vega	6 033	7 071	1 038	13 594	7 561	14 645	8 612
Handen	15 010	15 269	259	17 342	2 332	20 339	5 329
Jordbro	10 933	11 312	379	12 411	1 478	13 760	2 827
Norrby	2 353	2 362	9	3 086	733	3 484	1 131
Haninge glesbygd	3 439	3 505	66	3 522	83	3 510	71
Dalarö församling	1 834	1 828	-6	1 804	-30	2 339	505
Skärgården	459	457	-2	442	-17	437	-22
Västerhaninge NV	6 661	6 685	24	6 981	320	6 873	212
Västerhaninge SO	6 060	6 183	123	7 378	1 318	8 667	2 607
Tungelsta	5 397	5 795	398	6 946	1 549	7 789	2 392
Muskö	754	751	-3	735	-19	736	-18
Restförda	211	213	2	213	2	212	1
Summa	88 037	90 455	2 418	104 717	16 680	113 530	25 493

Uptagningsområde låg och mellanstadieskolor

Totalt för kommunen förväntas barn i F-6 skola öka med 1 400 elever till 2022 och ytterligare knappt 1 400 elever till 2027. Ökningen är som störst i upptagningsområdena till Runstensskolan och Mäsöskolan. Även upptagningsområdena för Dalarö skola, Båtsmansskolan och Ribbyskolan beräknas ha en kraftig ökning i relation till sin nuvarande storlek. Det förklaras delvis av att det planeras nya bostäder i dessa områden.

Tabell 3. Befolkning i åldern 6-12 år efter skolupptagningsområde

Skola F-6	2017	2018	2017-2018	2022	2017-2022	2027	2017-2027
Runstensskolan	405	436	31	810	405	1 139	734
Vikingaskolan	720	721	1	807	87	918	198
Mäsöskolan	642	730	88	969	327	1 082	440
Dalarö skola	186	193	7	218	32	325	139
Ornö skola	18	18	0	16	-2	18	0
Utö skola	7	12	5	14	7	15	8
Hagaskolan	1 170	1 198	28	1 219	49	1 232	62
Vendelsömalmsskolan	459	467	8	488	29	514	55
Båtsmansskolan	272	270	-2	317	45	456	184
Svartbäcksskolan	357	352	-5	386	29	435	78
Klockarbergsskolan	895	878	-17	928	33	985	90
Kvarnbäcksskolan	254	268	14	302	48	336	82
Lundaskolan	827	831	4	837	10	955	128
Åbyskolan	538	543	5	557	19	566	28
Muskö skola	63	72	9	71	8	78	15
Ribbyskolan	229	244	15	333	104	457	228
Ribbybergsskolan	451	473	22	516	65	541	90
Syskonstugan	687	699	12	817	130	940	253
99	3	7	4	15	12	18	15
Summa	8 183	8 410	227	9 620	1 437	11 009	2 826

Upptagningsområde högstadieskolor

Tabellen nedan visar att befolkningen i högstadieåldern beräknas öka med 660 barn till 2022 och med ytterligare knappt 400 barn till 2027. Den största ökningen antas i Söderbymalmsskolans upptagningsområde.

Tabell 4. Befolkning i åldern 13-15 år efter upptagningsområde högstadieskola

Skola 7-9	2017	2018	2017-2018	2022	2017-2022	2027	2017-2027
Söderbymalmsskolan	777	811	34	1 088	311	1 289	512
Dalarö skola	90	94	4	100	10	124	34
Utö skola	4	3	-1	6	2	7	3
Lyckebyskolan	428	441	13	521	93	515	87
Vendelsöalmsskolan	346	342	-4	340	-6	367	21
Brandbergsskolan	509	523	14	546	37	570	61
Ribbyskolan	790	796	6	924	134	1 011	221
Tungelsta skola	261	301	40	339	78	371	110
Restförda	1	3	2	6	5	7	6
Summa	3 206	3 313	107	3 869	663	4 261	1 055

Befolkning 65 år och äldre

Prognosen för 2018 visar på en ökning av 130 invånare i den äldre åldersgruppen, det vill säga de som är 65 år eller äldre. Åldersgruppen förväntas öka med 1 000 personer till 2022 och ytterligare drygt 1 000 personer till 2027. Jordbro och Vega är de områden som förväntas öka mest, men det är också flera områden som antas få en minskning i denna åldersgrupp.

Tabell 5. Befolkning 65 år eller äldre per kommundel

Delområde	2017	2018	2017-2018	2022	2017-2022	2027	2017-2027
Vendelsö	1 199	1 147	-52	1 042	-157	1 034	-165
Vendelsöalm och Svartbäcken	1 400	1 311	-89	1 020	-380	869	-531
Brandbergen	1 815	1 775	-40	1 754	-61	1 725	-90
Vega	362	480	118	1 301	939	1 774	1 412
Handen	2 660	2 538	-122	2 409	-251	2 689	29
Jordbro	1 344	1 628	284	2 161	817	2 458	1 114
Norrby	329	317	-12	353	24	378	49
Haninge glesbygd	605	611	6	572	-33	541	-64
Dalarö församling	503	470	-33	347	-156	295	-208
Skärgården	141	138	-3	114	-27	95	-46
Västerhaninge NV	966	1 025	59	1 177	211	1 254	288
Västerhaninge SO	1 139	1 149	10	1 237	98	1 433	294
Tungelsta	767	787	20	840	73	965	198
Muskö	228	212	-16	163	-65	128	-100
Restförda	27	26	-1	25	-2	25	-2
Summa	13 485	13 615	130	14 516	1 031	15 664	2 179

Antaganden

När en befolkningsprognos beräknas så görs ett antal antaganden. Det görs antaganden om fruktsamhet, dödlighet, inflyttning och utflyttning. För fruktsamhet har den åldersspecifika fruktsamheten i kommunen beräknats på de tre senaste årens utjämnade observerade barnafödande. För att beräkna hur dessa fruktsamhetstal utvecklas under prognosperioden har det genomsnittliga avståndet till rikets summerade fruktsamhet beräknats för de senaste tre åren. Det innebär att nivån bygger på kommunens observationer och fruktsamhetsutvecklingen följer rikets prognos. Prognosen utgår ifrån rikets dödlighet på grund av att underlaget i kommunen är otillräckligt, det vill säga att det är för få som dör i kommunen för att få ett jämnt underlag att beräkna på. Sedan görs en justering av rikets dödlighet till kommunens nivå genom ett index.

För inflyttning och utflyttning görs ett antal antaganden. För utflyttning från kommunen har utflyttningsrisker används. De bygger på utjämnade observationer under de tre senaste åren. Antaganden för inflyttning bygger på inflyttningsrisker som är baserade på observationer de senaste tre åren. I och med att det planeras nya bostäder under prognosperioden behöver det också tas med i befolkningsprognosen. Antaganden om hur många bostäder som kommer byggas under prognosperioden bygger på bostäder som är med i en pågående eller klar planprocess. Dessa bostadsantaganden sträcker sig inte över hela befolkningsprognosens tidsperiod. För de senare åren bygger antagandena på kommunens riktlinje om att möjliggöra minst 600 bostäder per år. Dessa har fördelats ut utifrån kommunens ambition för möjliga platser att bygga på.

Osäkerhet i prognoser

I prognoser finns alltid en viss osäkerhet och man kan aldrig vänta sig att prognosen ska slå in exakt. Prognosfelet ökar för varje år med prognoshorisonten då fel i början av prognosen följer med och fortplantas under senare år. Det är också i allmänhet olika svårt att göra bra prognoser för olika åldersgrupper. I åldrar där det i större utsträckning sker förändringar i livet än i andra åldrar är prognosfelen större. Faktorer som leder till sådana förändringar är fruktsamhet, flyttningsbenägenhet och dödlighet. Det kan finnas flera orsaker till de fel som uppkommer. Antagandena kan vara oriktiga, modellen kan vara felaktig, det kan bli avvikelser i planeringen, exempelvis kan ett bostadsbyggande bli försenat eller tidigarelagt. Även om modellen vore fullkomlig, all utveckling gick enligt planerna och vi kände till alla sanna värden för folks flyttbenägenhet, fruktsamhet och död så skulle det ändå kunna bli fel i prognosen på grund av slumpen.



Bilaga 1. befolkning 2017 och prognos 2018-2027 fördelat på delområden och åldersklasser

Vendelsö

<i>Ålder</i>	2017	2018	2019	2020	2021	2022	2023	2024	2025	2026	2027
0	127	129	127	126	125	124	122	122	123	123	122
1-5	805	822	802	798	778	780	777	774	782	788	793
6-9	696	675	687	674	710	709	694	690	683	693	703
10-12	474	522	528	547	518	510	506	520	537	529	529
13-15	428	441	459	479	516	521	534	509	503	501	515
16-18	351	355	395	424	436	453	467	490	492	503	488
19-24	637	579	550	538	546	568	578	578	595	606	619
25-44	2 727	2 767	2 728	2 724	2 719	2 705	2 681	2 669	2 678	2 700	2 722
45-64	2 494	2 558	2 601	2 613	2 610	2 618	2 623	2 629	2 651	2 661	2 672
65-79	980	948	917	880	854	828	805	786	777	775	770
80-84	96	97	108	119	128	134	139	148	152	153	157
85-w	123	103	89	82	79	80	83	87	94	100	107
Summa	9 938	9 996	9 990	10 005	10 019	10 030	10 008	10 001	10 067	10 131	10 198

Vendelsöalm och Svartbäcken

<i>Ålder</i>	2017	2018	2019	2020	2021	2022	2023	2024	2025	2026	2027
0	61	77	80	83	84	85	86	86	86	85	85
1-5	419	432	448	464	488	494	503	507	512	513	514
6-9	386	391	408	416	410	416	417	421	434	439	447
10-12	323	323	310	300	306	321	325	327	322	326	327
13-15	328	324	319	322	324	315	308	312	323	326	330
16-18	271	283	306	310	312	312	315	313	307	303	306
19-24	447	404	395	401	408	420	427	426	425	429	428
25-44	1 780	1 841	1 902	1 931	1 946	1 968	1 973	1 982	1 987	2 001	2 012
45-64	1 659	1 701	1 713	1 733	1 744	1 751	1 759	1 773	1 789	1 798	1 797
65-79	1 112	1 039	971	901	839	776	719	676	644	608	592
80-84	184	176	160	147	150	158	169	179	181	184	179
85-w	104	96	89	89	87	85	85	83	84	89	97
Summa	7 074	7 087	7 101	7 097	7 098	7 101	7 086	7 084	7 094	7 105	7 115



Brandbergen

<i>Alder</i>	2017	2018	2019	2020	2021	2022	2023	2024	2025	2026	2027
0	157	161	162	172	188	193	191	188	189	189	189
1-5	772	770	764	788	843	879	889	892	902	908	911
6-9	578	558	563	574	607	628	633	639	652	667	682
10-12	424	426	418	426	431	438	441	451	464	471	476
13-15	398	410	405	423	434	438	439	438	440	446	457
16-18	430	405	403	414	438	445	455	453	454	456	460
19-24	1 001	1 014	1 035	1 061	1 139	1 172	1 148	1 137	1 151	1 163	1 172
25-44	3 727	3 797	3 828	3 975	4 234	4 360	4 331	4 308	4 331	4 362	4 391
45-64	2 579	2 625	2 624	2 676	2 772	2 826	2 839	2 848	2 889	2 928	2 962
65-79	1 451	1 409	1 365	1 373	1 366	1 322	1 270	1 234	1 208	1 188	1 185
80-84	216	218	216	230	250	264	281	306	329	334	330
85-w	148	148	139	154	156	168	172	174	179	193	211
Summa	11 881	11 941	11 924	12 266	12 857	13 134	13 088	13 066	13 188	13 306	13 425

Vega och Kolartorp

<i>Alder</i>	2017	2018	2019	2020	2021	2022	2023	2024	2025	2026	2027
0	132	135	178	214	231	248	254	242	229	222	214
1-5	640	743	905	1 064	1 170	1 267	1 320	1 312	1 275	1 242	1 208
6-9	472	522	602	670	735	820	884	920	948	962	966
10-12	258	311	381	461	501	533	553	580	604	627	651
13-15	276	279	329	373	423	476	527	544	551	554	572
16-18	235	277	320	373	387	423	450	471	491	517	526
19-24	370	475	644	794	853	909	923	851	822	810	807
25-44	2 060	2 416	3 174	3 970	4 394	4 780	4 975	4 848	4 677	4 546	4 438
45-64	1 228	1 433	1 835	2 239	2 533	2 837	3 072	3 205	3 311	3 413	3 488
65-79	324	412	585	782	933	1 054	1 159	1 212	1 257	1 299	1 341
80-84	24	42	70	101	130	160	183	206	235	254	271
85-w	14	26	41	57	71	88	103	116	128	144	162
Summa	6 033	7 071	9 065	11 100	12 361	13 594	14 403	14 507	14 526	14 591	14 645



Handen

<i>Ålder</i>	2017	2018	2019	2020	2021	2022	2023	2024	2025	2026	2027
0	187	211	221	235	255	263	281	289	302	306	311
1-5	861	891	931	985	1 061	1 099	1 178	1 228	1 296	1 339	1 374
6-9	586	601	629	661	704	730	770	799	842	877	916
10-12	451	453	449	470	488	503	522	544	564	588	606
13-15	398	420	454	472	490	494	516	525	545	557	578
16-18	422	430	444	493	519	540	559	569	582	598	608
19-24	1 487	1 466	1 483	1 581	1 706	1 711	1 793	1 789	1 836	1 858	1 888
25-44	4 757	4 998	5 187	5 467	5 815	5 927	6 264	6 434	6 699	6 854	6 997
45-64	3 201	3 261	3 359	3 462	3 575	3 666	3 825	3 954	4 124	4 252	4 371
65-79	1 985	1 917	1 872	1 830	1 821	1 775	1 787	1 774	1 809	1 836	1 877
80-84	390	360	350	354	369	389	405	449	468	478	481
85-w	285	262	242	238	243	246	254	264	282	304	331
Summa	15 010	15 269	15 621	16 248	17 047	17 342	18 155	18 616	19 349	19 845	20 339

Jordbro

<i>Ålder</i>	2017	2018	2019	2020	2021	2022	2023	2024	2025	2026	2027
0	153	160	167	162	164	176	181	188	186	187	189
1-5	805	790	820	823	846	891	925	963	976	991	1 002
6-9	613	632	643	642	647	668	682	708	729	749	771
10-12	468	466	463	457	458	472	477	492	497	508	520
13-15	428	423	439	447	451	455	466	473	479	485	497
16-18	436	427	440	436	441	462	474	483	482	494	499
19-24	909	962	980	941	950	1 019	1 038	1 068	1 056	1 068	1 080
25-44	3 305	3 313	3 387	3 309	3 331	3 541	3 659	3 824	3 818	3 875	3 934
45-64	2 472	2 512	2 552	2 531	2 512	2 567	2 605	2 682	2 716	2 760	2 810
65-79	1 166	1 299	1 394	1 422	1 456	1 493	1 500	1 513	1 508	1 517	1 525
80-84	109	177	256	293	328	368	402	440	470	487	497
85-w	69	152	212	245	272	300	325	355	378	405	436
Summa	10 933	11 312	11 751	11 708	11 857	12 411	12 733	13 187	13 295	13 526	13 760



Norrby

<i>Alder</i>	2017	2018	2019	2020	2021	2022	2023	2024	2025	2026	2027
0	31	31	31	40	42	50	55	55	51	49	48
1-5	147	164	180	217	232	270	316	343	339	327	314
6-9	151	148	141	147	161	184	218	246	256	267	275
10-12	121	122	115	124	127	132	140	146	157	169	181
13-15	129	130	129	125	130	132	142	147	148	148	149
16-18	104	102	116	126	131	136	136	140	139	142	143
19-24	120	116	116	151	166	187	185	180	178	172	172
25-44	606	601	594	726	789	900	993	1 034	1 011	993	975
45-64	615	631	627	672	695	741	779	818	834	843	849
65-79	282	275	269	284	287	294	298	296	294	293	291
80-84	28	26	24	30	32	40	43	50	51	54	58
85-w	19	16	16	16	19	20	19	21	23	26	29
Summa	2 353	2 362	2 357	2 657	2 811	3 086	3 324	3 476	3 481	3 483	3 484

Haninge glesbygd

<i>Alder</i>	2017	2018	2019	2020	2021	2022	2023	2024	2025	2026	2027
0	36	37	38	39	39	39	38	38	38	38	37
1-5	163	192	212	221	225	232	232	232	233	233	233
6-9	146	156	159	162	178	184	192	196	199	204	206
10-12	97	108	117	134	136	134	132	141	148	150	153
13-15	98	104	120	115	123	129	141	141	140	139	145
16-18	97	104	108	112	116	128	124	129	133	141	140
19-24	196	179	181	180	178	176	182	181	185	185	188
25-44	795	847	873	876	873	875	875	878	878	878	880
45-64	1 206	1 167	1 138	1 108	1 077	1 053	1 027	1 014	1 002	996	985
65-79	544	551	537	521	511	493	477	459	444	431	423
80-84	32	34	36	44	51	57	67	72	78	80	83
85-w	29	26	26	23	22	22	22	24	28	32	36
Summa	3 439	3 505	3 545	3 536	3 528	3 522	3 509	3 504	3 505	3 507	3 510



Dalarö församling

<i>Ålder</i>	2017	2018	2019	2020	2021	2022	2023	2024	2025	2026	2027
0	11	15	16	17	17	18	18	21	24	27	29
1-5	96	101	108	119	125	128	132	149	173	200	225
6-9	103	101	101	101	107	110	112	126	140	159	180
10-12	66	72	79	85	80	81	84	88	95	104	116
13-15	73	77	73	70	76	82	86	85	90	97	104
16-18	46	53	65	73	76	74	72	78	85	93	94
19-24	82	80	82	82	89	97	99	105	108	111	119
25-44	321	344	357	372	386	399	411	459	514	577	639
45-64	533	514	501	485	473	467	460	466	483	511	538
65-79	420	390	354	323	298	269	246	225	211	199	195
80-84	36	39	42	49	46	50	50	58	62	64	61
85-w	47	41	35	29	30	29	30	32	34	35	38
Summa	1 834	1 828	1 814	1 807	1 804	1 804	1 801	1 893	2 020	2 179	2 339

Skärgården

<i>Ålder</i>	2017	2018	2019	2020	2021	2022	2023	2024	2025	2026	2027
0	2	3	4	4	4	4	4	4	4	4	4
1-5	18	16	18	20	21	21	22	22	22	23	23
6-9	12	16	16	15	17	17	18	19	20	20	20
10-12	13	14	14	14	13	14	14	15	14	15	16
13-15	11	10	10	14	15	15	15	14	15	15	16
16-18	15	13	14	12	12	12	15	15	15	15	15
19-24	25	24	26	25	25	26	25	23	24	24	24
25-44	79	88	88	91	93	95	95	96	97	98	98
45-64	143	134	133	126	122	124	124	122	123	125	126
65-79	125	121	111	109	106	92	85	80	75	68	64
80-84	11	11	14	13	13	16	18	20	20	23	21
85-w	5	5	5	4	3	5	6	7	7	7	10
Summa	459	457	452	447	444	442	439	438	437	437	437



Västerhaninge NV

<i>Alder</i>	2017	2018	2019	2020	2021	2022	2023	2024	2025	2026	2027
0	87	79	78	77	81	85	83	81	80	78	77
1-5	466	429	408	392	402	417	416	416	415	411	407
6-9	324	334	316	321	324	324	325	322	325	328	330
10-12	214	209	219	214	227	233	234	238	234	237	236
13-15	203	207	204	208	210	220	218	225	228	229	233
16-18	227	223	214	213	218	222	223	223	226	226	230
19-24	561	584	603	604	623	648	634	620	617	616	612
25-44	2 022	1 990	1 937	1 899	1 954	2 008	1 977	1 953	1 930	1 907	1 891
45-64	1 591	1 604	1 622	1 613	1 627	1 647	1 628	1 622	1 613	1 607	1 602
65-79	691	737	757	781	804	831	836	836	840	838	835
80-84	148	154	162	169	181	191	201	210	218	224	228
85-w	127	134	138	142	151	156	161	168	174	184	192
Summa	6 661	6 685	6 657	6 634	6 804	6 981	6 938	6 913	6 899	6 885	6 873

Västerhaninge SO

<i>Alder</i>	2017	2018	2019	2020	2021	2022	2023	2024	2025	2026	2027
0	94	85	88	86	94	105	115	113	115	117	119
1-5	420	436	450	446	471	509	552	564	582	597	610
6-9	318	331	343	352	360	385	405	414	426	439	456
10-12	214	223	237	237	257	268	287	287	299	310	319
13-15	189	201	218	231	241	253	262	273	280	292	297
16-18	178	193	214	214	228	244	261	264	268	273	284
19-24	453	436	467	448	490	549	589	567	576	589	602
25-44	1 817	1 820	1 898	1 850	1 977	2 180	2 373	2 374	2 421	2 480	2 544
45-64	1 238	1 307	1 402	1 443	1 537	1 648	1 759	1 805	1 872	1 939	2 002
65-79	893	882	890	877	885	901	925	923	934	954	975
80-84	148	170	188	185	203	220	230	248	267	275	277
85-w	98	98	91	102	103	116	133	140	150	163	181
Summa	6 060	6 183	6 487	6 469	6 847	7 378	7 890	7 972	8 189	8 428	8 667



Tungelsta

<i>Ålder</i>	2017	2018	2019	2020	2021	2022	2023	2024	2025	2026	2027
0	44	68	70	75	85	93	101	99	99	99	100
1-5	362	390	415	441	482	523	565	577	586	592	594
6-9	357	368	365	366	388	409	431	443	457	472	487
10-12	252	249	275	296	305	312	307	317	327	339	343
13-15	228	267	255	273	273	300	321	323	325	318	327
16-18	246	227	241	241	276	276	292	289	304	317	320
19-24	350	385	381	396	426	462	486	482	470	477	485
25-44	1 350	1 539	1 583	1 680	1 853	2 017	2 166	2 184	2 194	2 209	2 236
45-64	1 441	1 515	1 551	1 581	1 645	1 713	1 786	1 825	1 861	1 905	1 931
65-79	608	620	604	604	616	635	648	644	656	664	680
80-84	74	85	96	99	111	121	137	147	154	160	165
85-w	85	83	76	77	78	84	91	97	104	111	120
Summa	5 397	5 795	5 913	6 130	6 538	6 946	7 331	7 429	7 536	7 663	7 789

Muskö

<i>Ålder</i>	2017	2018	2019	2020	2021	2022	2023	2024	2025	2026	2027
0	7	7	7	7	8	8	8	8	8	8	8
1-5	33	37	41	43	47	49	49	50	51	52	53
6-9	39	40	39	38	36	38	40	41	44	45	45
10-12	24	31	32	32	33	33	31	31	30	32	33
13-15	18	16	20	28	33	34	33	33	33	32	32
16-18	13	16	21	22	21	24	29	32	33	33	33
19-24	37	34	30	30	31	33	32	32	35	37	38
25-44	133	148	156	162	168	170	172	175	177	180	183
45-64	222	210	197	192	185	184	183	182	181	183	183
65-79	200	186	176	162	153	133	119	108	100	92	86
80-84	16	13	14	15	14	22	28	31	32	32	29
85-w	12	13	10	8	9	8	8	8	9	9	13
Summa	754	751	744	739	736	735	732	732	733	734	736



Haninge kommun

<i>Alder</i>	2017	2018	2019	2020	2021	2022	2023	2024	2025	2026	2027
0	1 129	1 199	1 268	1 339	1 420	1 492	1 539	1 536	1 535	1 535	1 534
1-5	6 011	6 221	6 512	6 831	7 203	7 572	7 888	8 042	8 155	8 228	8 274
6-9	4 782	4 878	5 017	5 147	5 392	5 630	5 830	5 993	6 164	6 330	6 496
10-12	3 401	3 531	3 642	3 802	3 886	3 990	4 059	4 183	4 299	4 414	4 513
13-15	3 206	3 313	3 437	3 585	3 744	3 869	4 014	4 048	4 105	4 145	4 261
16-18	3 075	3 113	3 308	3 469	3 615	3 754	3 879	3 955	4 017	4 117	4 153
19-24	6 680	6 757	6 991	7 252	7 653	7 999	8 159	8 059	8 097	8 166	8 257
25-44	25 575	26 590	27 770	29 108	30 604	31 997	33 018	33 289	33 485	33 733	34 013
45-64	20 693	21 236	21 916	22 532	23 163	23 897	24 520	24 997	25 501	25 971	26 365
65-79	10 808	10 807	10 826	10 872	10 951	10 916	10 893	10 784	10 775	10 782	10 859
80-84	1 512	1 603	1 739	1 852	2 009	2 193	2 357	2 567	2 719	2 805	2 841
85-w	1 165	1 205	1 210	1 266	1 324	1 407	1 493	1 577	1 677	1 805	1 964
Summa	88 037	90 455	93 635	97 055	100 964	104 717	107 649	109 030	110 530	112 030	113 530

