

# PLANKARTA

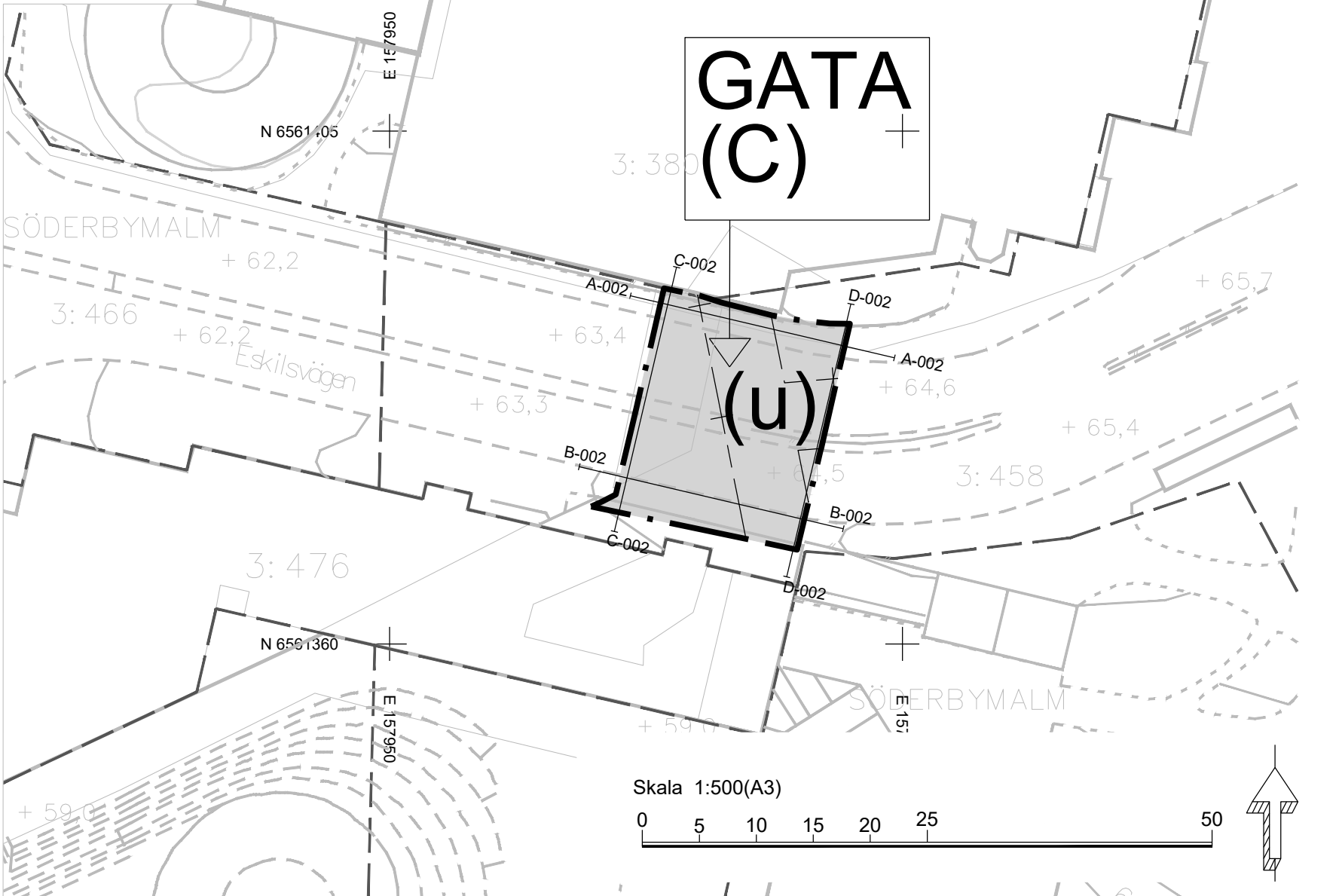

## Teckenförklaring, grundkarta

- Fastighetsgräns
- - - Fordonsväg
- Kantsten, väg, ledning m.fl.
- - - Gång- och cykelbana
- Belysningsstolpe
- ▭ Trappa, Kant
- ▭ Stödmur
- ▭ Staket
- ▭ Mur
- ⋯ Rättighetsgräns
- Bostad
- Fornlämning
- Övrig byggnad
- ~ Höjdkurva 1 m ekvidistans

GRUNDKARTA  
Upprättad av Stadsbyggnadsförvaltningen,  
Lantmateriatdelningen i Haninge kommun

Koordinatsystem: SWEREF 99 18 00  
Höjdsystem: RH 2000

KARTDEKLARATION  
Fullständighet: Mindre betydelsefull information  
har utelämnats

Aktualitet: Kartinnehåll av betydelse för detaljplanen  
är kontrollerat och aktuellt vid på kartan angiven tidpunkt.  
Ursprung: Digital baskarta framställd fotogrammetriskt  
samt kompletteringsmätt geodetiskt.

Flygfotografering: 2007  
Fastighetsredovisningen har en  
noggrannhet på 0,08 m.

Uppgifter om fornlämningar hämtade från RAA.  
Rättigheter och samfälligheter hämtade från  
fastighetskartan.  
Rättigheter och samfälligheter kan vara  
ofullständig redovisade.  
Underjordiska ledningar redovisas ej på grundkartan.

2019-01-14  
Anna Lidstedt  
Kartingenjör

Skala 1:500(A3)

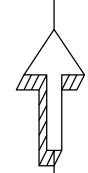
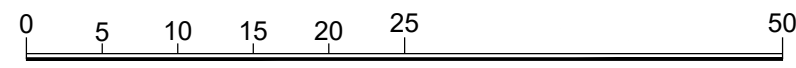

# ORIENTERINGSKARTA

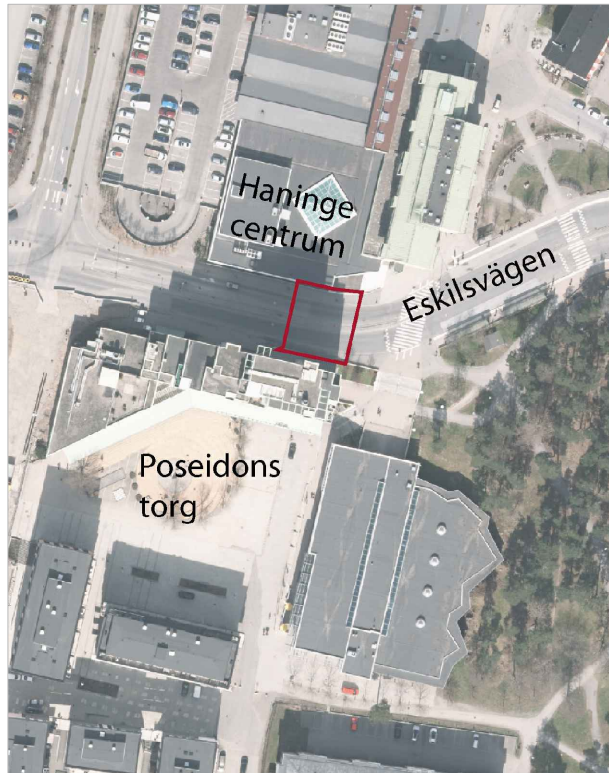

# SEKTION

## SEKTION A-002 - A-002 (ej skalenlig)

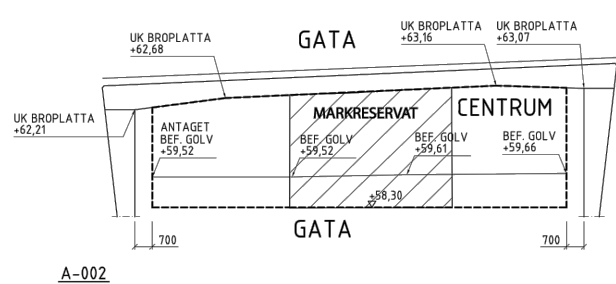

## SEKTION B-002 - B-002 (ej skalenlig)

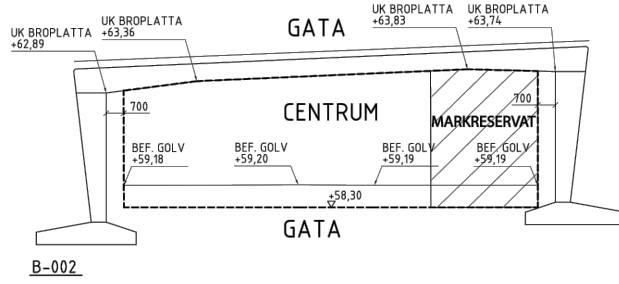

## SEKTION C-002 - C-002 (ej skalenlig)

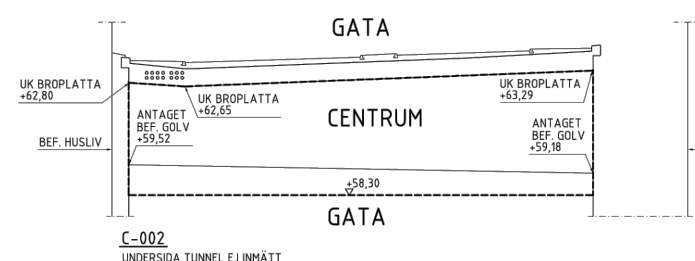

## SEKTION D-002 - D-002 (ej skalenlig)

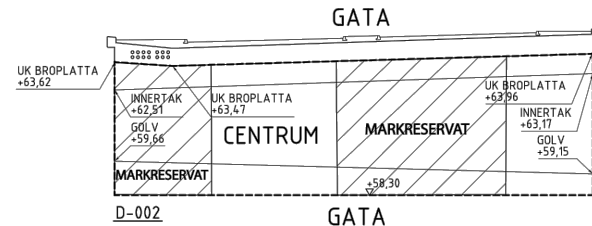

Sektionsritningarna visar utrymmets genomskärning och där användningen centrum (C) och markreservat för allmännyttiga underjordiska ledningar (u) gäller.

# PLANBESTÄMMELSER

Följande gäller inom områden med nedanstående beteckningar. Endast angiven användning och utformning är tillåten. Bestämmelser utan beteckning gäller inom hela planområdet.

## GRÄNSBETECKNINGAR

- Planområdesgräns
- + - - - Administrativ gräns

## ANVÄNDNING AV MARK OCH VATTEN

Allmänna platser med kommunalt huvudmannaskap. 4 kap. 5 § 1 st 2 p.

- GATA Huvudgata

Kvartermark. 4 kap. 5 § 1 st 3 p.

- (C) Centrum mellan nivåerna +58.3 och +62.2-63.9

## ADMINISTRATIVA BESTÄMMELSER

Genomförandetid. 4 kap. 21 §

Genomförandetiden är 5 år från att detaljplanen vinner laga kraft

## Markreservat

- (u) Markreservat för allmännyttiga underjordiska ledningar. 4 kap. 6 §

Detaljplanen är upprättad i enlighet med PBL 2010:900

Till planen hör:	
<input checked="" type="checkbox"/> Planbeskrivning	<input checked="" type="checkbox"/> Samrådsredogörelse
<input checked="" type="checkbox"/> Behovsbedömning	<input checked="" type="checkbox"/> Granskningsutlåtande
<input type="checkbox"/> Miljökonsekvensbeskrivning	<input type="checkbox"/> Utredningar
<input type="checkbox"/> Marköverlåtelseavtal	<input type="checkbox"/> Exploateringsavtal
<input type="checkbox"/> Planprogram	<input type="checkbox"/> Kvalitetsprogram
<input type="checkbox"/> Gestaltungsprogram	



# Detaljplan

Plankarta med bestämmelser

UPPRÄTTAD 2020-09-18
SAMRÅDSPERIOD 2019-06-04 - 2019-07-16
GRANSKNINGSPERIOD 2020-10-12 - 2020-11-03

# Handen

Södra entrén till Haninge centrum,  
del av Söderbymalm 3:458

ANTAGEN
LAGA KRAFT 2023-02-20
ARKIVNR/DNR

Stadsbyggnadsförvaltningen  
Planavdelningen

Anna Härin  
Planchef

Ejessa Kasa  
Planarkitekt