

**Haninges kust och skärgård från norr till söder**

**Skärgårdsöden Dalarö**

Besök det pittoreska året runt öppna skärgårdsområdet och Nättarö, Bad och fiske i östord riktigt 1800-talet. Konstnären Anders Zorn målade sina berömda badande kultor här. Dalarö museum i Tullhuset i skärgården erbjuder historia, kultur, natur och marin arkeologi. Segling, paddling, cykling, kite och SUP Utanför Dalarö hittar du även ett unikt skärgårdsområde.  
**Information:** dalaro.se

**Gälö – bad- och fiske och Svensk militärhistoria**

I Haninge hittar du många bad allt från långgrunda Gälöhavön, ett naturreservat som är känt för sina härliga bad, fina fiskevatten, fägelrika vilar och vackra natur. På Gälö sälationshet har ett spännande kapitel av den Svenska militärhistorien utspelat sig. Under andra världskriget tränades här sällar för marinen för att språ upp främmande ubåtar och minor.  
**Information:** stegsholmsgård.se  
 Gälö havsbad, galohavsbad.se  
 Sälstationen Gälö, salstationen.com

**Sevärdheter – ett axplock**

**Härings slott**

Härings Slott är ett 1600-talsslott i det nationära naturreservatet Härke-Hammersta. Härings slott har under åren haft flera kända ägare, bland dem tidningskungen Forsten Kreuger och finansmannen Axel Wenner-Gren. Idag drivs här hotell och konferensverksamhet.  
**Information:** www.haringsslott.se

**Strindbergs Kymmenö**

Sedan Strindberg vistades på Kymmenö, och senare skrev sin berömda bok »Hemsöborna», har ön blivit en del av det svenska kulturarvet. Se den skärgårdsmjölk som skildras i boken och upplev ett levande jordbruk med hästar och får som betar över hela ön. I samma släkt ågo sedan 1802.  
**Information:** kymmeno.se

**Natursköna Ornö**

Omö är den största av örarna i södra skärgården. Ön består på en slösande rik växtlighet, från våtliga ekar på Mane ängs skärgården till rik orkidéflora på den norra. Omö museum i öns gamla sockenstuga från 1700-talet visar ett skärgårdsmiljö från 1850-talet, gruvindustri och Sundby säteri.  
**Information:** omo.se

**Fågelnor Fjärdång**

Fjärdång är sedan 1985 naturreservat och här kan du se många spännande fåglararter – bland annat havsva. Du kan fiska, vandra, tynja roddbat eller kajak. På ön finns ett vandrarhem – Thienska villan.  
**Information:** fjardanghuvudska.se

**Exotiska Huvudskär**

Huvudskärsarkipelagets naturreservat omfattar cirka 200 öar, kobbar och skär. Här passerar stora slagna flyttfågelsäckar vär och du kan få se skära havsva. Och dessa på en kobbe. Huvudskär bär spår av sin långa historia som fångstplats, befolkad från 1400-talet ända in på 1900-talet. Tullhuset är idag vandrarhem och de små fiskarstugorna sommarställen. Passabåt från Dalarö och Fjärdång.  
**Information:** skargardsstiftelsen.se

**Upptäck Muskö!**

Muskö förbinds med fastlandet via en tre km lång väg tunnel. På södra Muskö kan du plocka bär och svamp. Köckstugan på bryggat bakom kyrkan är Muskö äldsta byggnadsverk. På promenadvärd från kyrkan ligger Grytholmstorp – ett klassiskt skärgårdsstorp. Se Arbotna – ett av de vackraste kulturlandskapen på Södern.  
**Information:** Muskö Spökrog info@musko.nu, musko.nu

**Utö – populärt utflyktsmål**

Utö är ett av de mest populära utflyktsmålen i Stockholms södra skärgård – året om. Redan på 1100-talet bröts järnmalm på ön. Gruvmuseet har öppet vissa tider på sommaren. Från kvamen har man fin utsikt över skärgården. Se också Lurgåtan med gruvartefakter från 1700-talet. Utö är okejvärdigt med fina grusvägar, ett tips är att ta cykeln till Gårdsstrand.  
**Information:** uto.se

**Generell turistinformation - haninge.se**

Tidtabeller/Timetables		
Wachholmsbolaget +46-8-6719 58 30 wachholmsbolaget.se	Omö Spjoträff AB +46-8-501 566 00 omospjoträff.se	Storstockholms Lokaltrafik, SL +46-8-600 10 00 sl.se

**Generell turistinformation - haninge.se**

--	--	--

**Generell turistinformation - haninge.se**

--	--	--

**Generell turistinformation - haninge.se**

--	--	--

**Generell turistinformation - haninge.se**

--	--	--

**Generell turistinformation - haninge.se**

--	--	--

**Generell turistinformation - haninge.se**

--	--	--

**Generell turistinformation - haninge.se**

--	--	--

**Generell turistinformation - haninge.se**

--	--	--

**Generell turistinformation - haninge.se**

**Haninge Coast and Archipelago from North to South**

**Dalarö, an idyllic archipelago village**

Visit the picturesque open all year round archipelago community of Dalarö with its fantastic 19th century buildings. The artist Anders Zorn painted his famous bathing women here. Dalarö Museum in the former customs building, Tullhuset, provides information about the archipelago's history, culture, nature and marine archaeology. Sailing, kayaking, diving, kite and SUP Outside Dalarö you will also find a unique shipyard.  
**Information:** dalaro.se

**Gälö – swimming, fishing and Swedish military history**

The Gälö peninsula is a nature reserve known for its wonderful swimming areas, fine fishing, bays full of bird-life and stunning scenery. The Gälö Seal Station offers an exciting chapter pertaining to Swedish military history. During the Second World War, seals were trained for the Navy to trace alien submarines and mines.  
**Information:** stegsholmsgård.se  
 Gälö havsbad, galohavsbad.se  
 Sälstationen Gälö, salstationen.com

**Strindberg's Kymmenö**

After the author August Strindberg stayed on the island of Kymmenö, and later wrote his famous novel The People of Hemsö, the island became part of Swedish cultural heritage. Visit the archipelago environment depicted in the book and see farming with horses and sheep that graze all over the island, which has been owned by the same family since 1802.  
**Information:** www.haringsslott.se

**Omö's beautiful countryside**

Omö is the largest of the islands in the southern archipelago. It is home to a wealth of trees and plants, such as the huge oak trees on Mane meadow in the south, to a large number of orchids in the north. Omö Museum in the island's 18th century parish cottage tells us about an archipelago home from the 1850s, the mining industry and the Sundby Säteri estate.  
**Information:** omo.se

**Tyresta Nationalpark**

Här hittar du unik urskog, klara skogssjöar och ett stort antal ovanliga växter och djur. Lär dig mer om alla Sveriges nationalparker i Naturum Nationalparkernas hus. Byggnaden har formen av en Svengolrasta och är byggd efter ekologiska principer. Tyresta by är ett välbevärat exempel på det gamla bondesamhällets byggnadsstilt. Här finns en levande långvärd med hästar, kor och får. Bredning för barnen.  
**Information:** tyresta.se

**Birdlife on Fjärdång**

Fjärdång has been a nature reserve since 1985 and is an island on which you can see many exciting species of birds, such as white-tailed eagles. You can go fishing and walking and hire a rowing boat or kayak. The island also has a youth hostel, Thienska Villan.  
**Information:** fjardanghuvudska.se

**Exotic Huvudskär**

The nature reserve of the Huvudskär archipelago comprises about 200 islands, rocks and skerries. Magnificent flocks of migrating birds pass through in the spring and autumn, and you can sometimes see seals basking sleepily on the rocks. Huvudskär retains traces of its long history as a fishing community, inhabited from the 15th century well into the 20th century. The former customs building, Tullhuset, is now a youth hostel and offers the small fishermen's cabins are holiday homes. Huvudskär is accessible by ferry from Dalarö and Fjärdång.  
**Information:** skargardsstiftelsen.se

**Arsta slott**

Arsta slott byggdes under 1660-talet, och den världsbekända författarinnan och kulturspersonligheten Fredrika Bremer väpte upp och bodde här under många år. Vid Arsta slott kan du uppleva tusen års historia. Kom på en guddad slottsvandring och promenera på Arsta slottssäng i de vackra omgivningarna.  
**Information:** hanninge.se/arstaslott, www.arstaslott.com

**Österhaninge kyrka**

Haninges äldsta byggnad. Fredrika Bremer ligger begravd på kyrkogården.  
**Information:** hanninge.se/utsiktstornet

**Tomnberget**

På Stockholms läns högsta punkt 111 meter över havet reser sig det 10 meter höga utsiktstornet Tomnberget som lyfter på spektakulär panoramautsikt.  
**Information:** hanninge.se/utsiktstornet

**Utö – popular destination**

Utö is one of the most popular destinations in Stockholm's southern archipelago all year round. From ore was mined on the island as long ago as in the 12th century. The mining museum is open at certain times in summer. From the mill one has a wonderful view of the archipelago. Don't miss Lurgåtan Street with miners' homes from the 18th century. Utö is great for cycling with fine gravel tracks.  
**Information:** +46-8-501 574 10, uto.se

**Generell turistinformation - haninge.se**

--	--	--

**Generell turistinformation - haninge.se**

--	--	--

**Generell turistinformation - haninge.se**

--	--	--

**Generell turistinformation - haninge.se**

--	--	--

**Generell turistinformation - haninge.se**

--	--	--

**Generell turistinformation - haninge.se**

--	--	--

**Generell turistinformation - haninge.se**

--	--	--

**Generell turistinformation - haninge.se**

**Generell turistinformation - haninge.se**



**RESTAURANG & CAFÉ**

**Restaurang & Café**

**GÄLÖ HAVSBAD**  
 Skällersvägen 11, Haninge  
 ☎ 08-500 338 80  
 info@galohavsbad.se  
 www.galohavsbad.se

**TACOBAR**  
 Öppetider: Mån-Fred. 10-19, Lörd. 10-18, Sönd. 11-17  
 Runstenstegen 14, Haninge  
 ☎ 08-777 63 95  
 www.tacobar.se

**Varmt välkomna till**  
 www.Vegabaren.se  
 Ett charmigt och prisvärt affärs-/familjehotell

**VEGABAREN**  
 Nynäsvägen 8, Haninge  
 ☎ 08-777 20 58  
 www.vegabaren.se

**Varmt välkomna till**  
 www.Vegabaren.se  
 Sveriges första Hamburgarbar Hamburgare - Grill - Husmanskött - Lunch - fest/konferens/utställnings/Möteslokaler - Utegrillar - Bolplan - Parklekar - Boulebans - Hotell - Fester

Öppet: Måndag-Torsdag 09.00-02.00, Fredag-Lördag 09.00-05.00, Haninge DE

**VACCINATIONSKLINIK**

**vaccin**  
 -alltid nära dig

Poseidons Gränd 1A, Haninge  
 08-770 24 67  
 hanninge@svaeavaccin.se  
 www.svaeavaccin.se

**LOGI & KONFERENS**

Accommodations & Conference

**GÖLÖ HAVSBAD**  
 Skällersvägen 11, Haninge ☎ 08-500 338 80  
 info@galohavsbad.se  
 www.galohavsbad.se

**QUALITY HOTEL WINN HANINGE**  
 Rudjögatan 3, Haninge ☎ 08-745 75 50  
 www.brasserie.com  
 www.winnhaninge.se

**SHÄDALARÖ GÄRD HOTEL & SPA**  
 137 70 Dalarö ☎ 08-501 551 00  
 www.smadalorogard.se

**VANDRARHEMMET LOTSEN**  
 Bo på bryggan, fiskerhamnen Dalarö  
 Sjöutsikt alla rum, öppet året runt  
 ☎ 46-703 114 110 info@vandrarhemmetlotten.se  
 Tullbacken 8, Dalarö ☎ www.vandrarhemmetlotten.se

**VEGA STADSHOTELL**  
 Nynäsvägen 8, Haninge  
 ☎ 08-777 22 91  
 www.vegastadshotell.se

**KONFERENS / KICKOFF / WEEKENDS / SVARTKROGEN**

**Upplevelser vid havskanten**

**Sea You!**

**ALMASA HAVSHOTELL**  
 08-500 404 80 | www.almasa.se

**BRASSERIE X**  
 Restaurang och bar i centrala Haninge

**NATURNÄRA & TILLGÅNGSLÖST**  
 Naturreservat och tillgänglighet

**SMÄDALARÖ GÄRD**  
 Ett av Sveriges äldsta kvalitets- och ekologiska skärgård

Huvudskär – längst ute i Haninges skärgård.

**ALMASA HAVSHOTELL**  
 08-500 404 80 | www.almasa.se

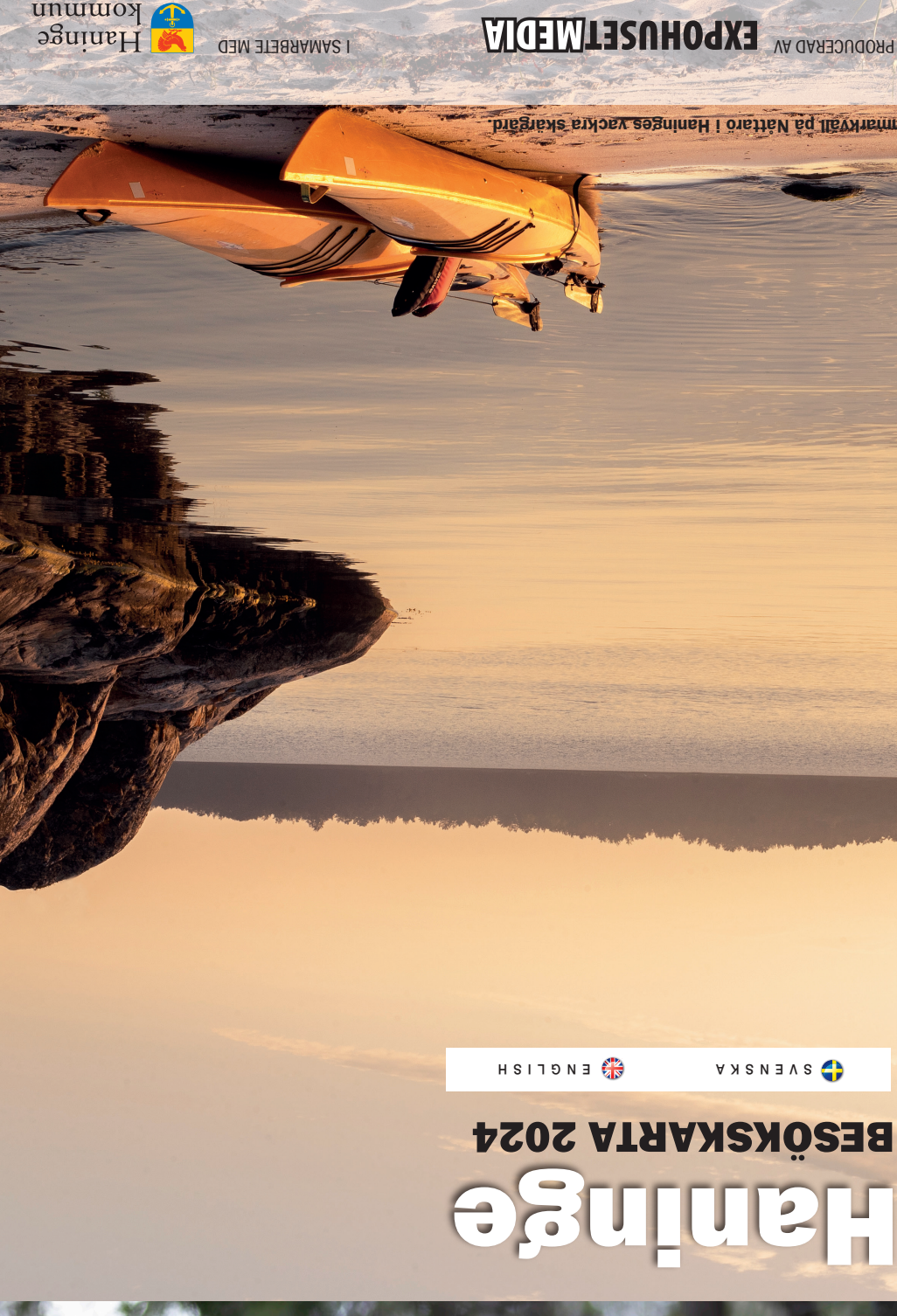

**BESÖKSKARTA 2024**

**Haninge**

Nyfiken på naturen – upptäck vandra eller spring på Gälö.



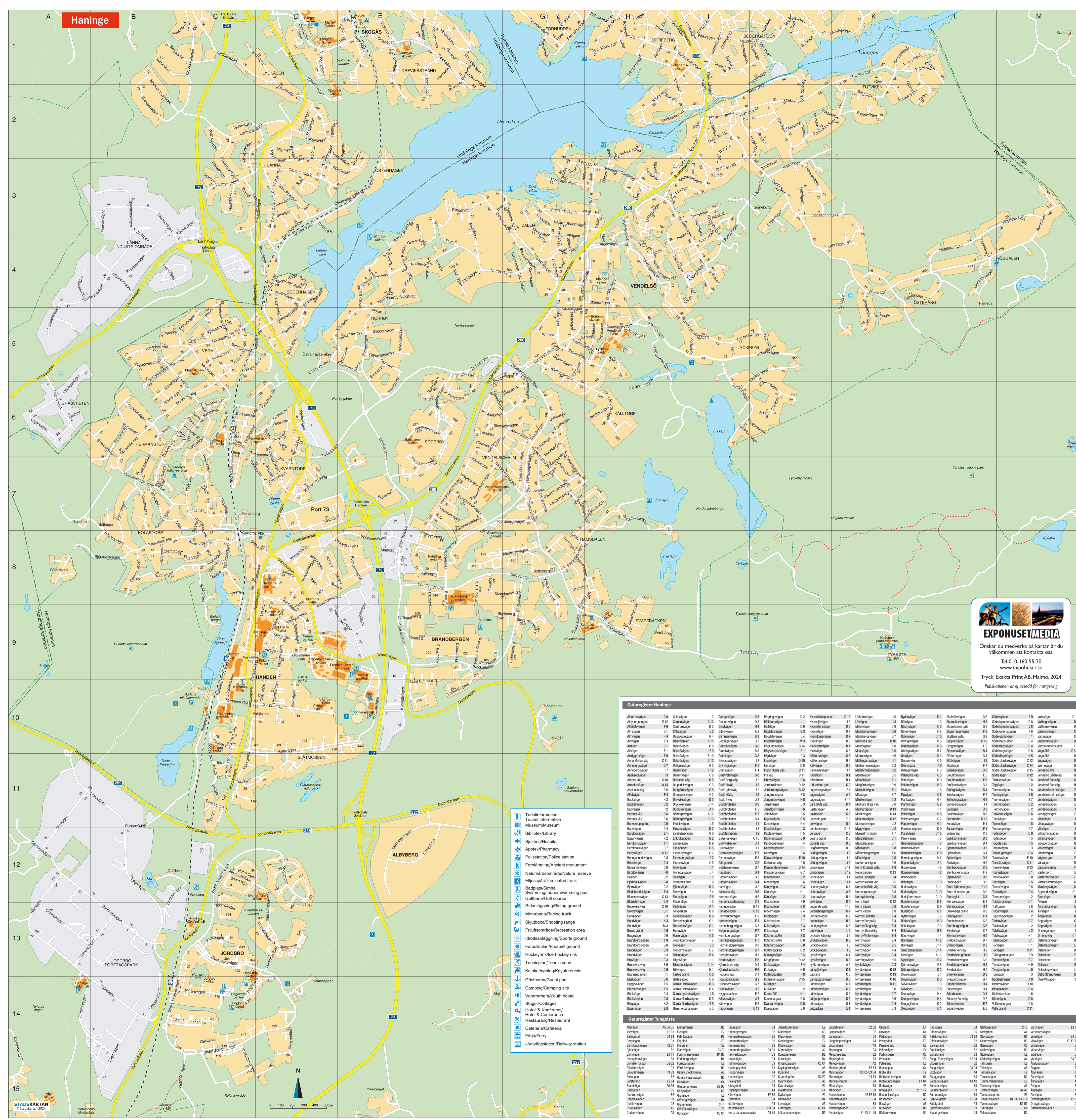

### BUTIK & HANDEL

Shopping

*Angelskämpan*

Kom till fyndigt!

**Din present butik i Västerhaninge Centrum**

Tel: 08-411 8119

Öppettider: måndag-fredag 9:30 - 19:00  
lördag 10:00 - 16:00 söndag 10:00 - 14:00

### KULTUR & AKTIVITETER

Culture & Activities

**HANDENS MUSEUM OCH SMEDIA**

Aktuella evenemang m.m. se vår sida på Facebook.  
Öppet 3e söndagen varje månad kl 13-16  
För bokningar etc. kontakta Martin Ahlin  
☎ 070-541 25 90  
☞ drakeldomedagmail.com

**Stegsholms Gård**

Visit our farm cafe on Gals  
Grab a cup of coffee and some of our homemade bread.  
We even have a riding school.

We also offer smoked fish, cheese and meat all made on our own farm.  
Welcome from Åse and Lill Åse

Valkommen till **FORS GÅRD**

Vår hästspår ledet med redskap, utrustning, pinnstolar m.m. på våra föreläsningar - och för mer utrustning och pinnstolar på våra utbildnings kurser. Är du utbildad och vill ha ett jobb som hästskötare eller hästskötare? Vi söker hästskötare till våra utbildnings kurser. Kontakta oss på 070-541 25 90 eller på vår hemsida [www.forsgard.se](http://www.forsgard.se)

**Häringe Slott**

**HOTELL, KONFERENS, RESTAURANG**

[WWW.HARINGESLOTT.SE](http://WWW.HARINGESLOTT.SE)

**Lör - Sön 11-16 Café**

Galleri Kyrkskolan Förening Häringekonstnärer

**GALLERI KYRKSKOLAN**

vid Österhaninge kyrka  
[www.haningekonstnare.se](http://www.haningekonstnare.se)  
Klockarlövstigen 26



### Svenska kyrkan i Häringe

DALARÖ • ÖRNÖ • UTO • MUSIKÖ  
TUNGESTA • VÄSTERHANINGE • HANDEN  
ÖSTERHANINGE • JORDBRO • VENDELSÖ

QR-kod för att besöka Svenska kyrkan i Häringes hemstad. Eller gå in på [svenskokyrkan.se/haringe](http://svenskokyrkan.se/haringe).

**Svenska kyrkan HÄRINGE**



**Gatunummer Dalarö**

A1	Dalarövägen	B1	Löfvägen	B1	Sägersvägen	A2	Tullbodens	A2
B1	Frånsvägen	B1	Magdalenavägen	A2	Sattysjövägen	B1	Urbövägen	A1
B1	Wästerhäningsvägen	A2	Målarvägen	A2	Målarvägen	A2	Urbövägen	A1
B1	Wästerhäningsvägen	A2	Wästerhäningsvägen	A2	Wästerhäningsvägen	A2	Wästerhäningsvägen	A2
B1	Wästerhäningsvägen	A2	Wästerhäningsvägen	A2	Wästerhäningsvägen	A2	Wästerhäningsvägen	A2

**Gatunummer Årsta Havsbud**

A1	Årsta Havsbudsgränd	A2	Årsta Havsbudsgränd	A2	Årsta Havsbudsgränd	A2	Årsta Havsbudsgränd	A2
A1	Årsta Havsbudsgränd	A2	Årsta Havsbudsgränd	A2	Årsta Havsbudsgränd	A2	Årsta Havsbudsgränd	A2
A1	Årsta Havsbudsgränd	A2	Årsta Havsbudsgränd	A2	Årsta Havsbudsgränd	A2	Årsta Havsbudsgränd	A2



**Gatunummer Tungesta**

A1	Tungestavägen	A2	Tungestavägen	A2	Tungestavägen	A2	Tungestavägen	A2
A1	Tungestavägen	A2	Tungestavägen	A2	Tungestavägen	A2	Tungestavägen	A2
A1	Tungestavägen	A2	Tungestavägen	A2	Tungestavägen	A2	Tungestavägen	A2

**Gatunummer Västerhaninge**

A1	Västerhäningsvägen	A2	Västerhäningsvägen	A2	Västerhäningsvägen	A2	Västerhäningsvägen	A2
A1	Västerhäningsvägen	A2	Västerhäningsvägen	A2	Västerhäningsvägen	A2	Västerhäningsvägen	A2
A1	Västerhäningsvägen	A2	Västerhäningsvägen	A2	Västerhäningsvägen	A2	Västerhäningsvägen	A2

**EXPOHUSET MEDIA**

Önskar du medverka på kartan är du välkommen att kontakta oss:

Tel 010-160 55 30  
[www.expoohuset.se](http://www.expoohuset.se)

Tryck: Esaka Print AB, Malmö, 2024  
Publikationen är ej avsedd för navigering

**Gatunummer Häminge**

A1	Hämingevägen	A2	Hämingevägen	A2	Hämingevägen	A2	Hämingevägen	A2
A1	Hämingevägen	A2	Hämingevägen	A2	Hämingevägen	A2	Hämingevägen	A2
A1	Hämingevägen	A2	Hämingevägen	A2	Hämingevägen	A2	Hämingevägen	A2

**Gatunummer Tungesta**

A1	Tungestavägen	A2	Tungestavägen	A2	Tungestavägen	A2	Tungestavägen	A2
A1	Tungestavägen	A2	Tungestavägen	A2	Tungestavägen	A2	Tungestavägen	A2
A1	Tungestavägen	A2	Tungestavägen	A2	Tungestavägen	A2	Tungestavägen	A2

**Gatunummer Västerhaninge**

A1	Västerhäningsvägen	A2	Västerhäningsvägen	A2	Västerhäningsvägen	A2	Västerhäningsvägen	A2
A1	Västerhäningsvägen	A2	Västerhäningsvägen	A2	Västerhäningsvägen	A2	Västerhäningsvägen	A2
A1	Västerhäningsvägen	A2	Västerhäningsvägen	A2	Västerhäningsvägen	A2	Västerhäningsvägen	A2

- Turistinformation
- Museum/Museum
- Bibliotek/Library
- Apotek/Hospital
- Polisstation/Police station
- Fornminning/Ancient monument
- Naturvårdsområde/Nature reserve
- Elljuspar/illuminated track
- Badplats/Swimhall
- Svømming/beach swimming pool
- Golfbana/Golf course
- Ridskoloring/Riding ground
- Skjutbana/Shooting range
- Fritidsområde/Recreation area
- Idrottsanläggning/Sports ground
- Fotbollspåsar/football ground
- Hockeypåsar/hockey rink
- Tennisplan/Tennis court
- Kajakslalom/Kayak restals
- Skidlift/Guest port
- Camping/Camping site
- Vandrarhem/Youth hostel
- Stugor/Cottages
- Hotell & Konferens
- Hotel & Conference
- Restaurang/Restaurant
- Kafeteria/Cafeteria
- Färja/Ferry
- Järnvägsstation/Railway station